

Utförande/Beskrivning

- Kontrollera att rätt patient är vald.
- För att göra en beställning (skicka remiss); gå till **Beställning och svar** i menyn och öppna **Beställning provbunden**, välj fliken **Patologi/Cytologi**.
- Välj remissmall (se pil nedan). OBS! icke synliga remisser kommer man åt via rullisten (se stjärna nedan). Innehållet i remissmallarna varierar beroende på specialitet.
- Ordningsföljden på remissmallarna kopplas till arbetsenhet, det är alltid möjligt att nå alla remissmallar genom valet (Alla).
- Klicka eller "tabba" dig igenom remissens ingående komponenter. Frågor som är markerade med * (stjärna) är obligatoriska att svara på.

Rutin för att göra beställning till Klinisk patologi

Klinisk patologi
Hänvisning: SQ16
Författad: Jenny Björkemar
Godkänd: Christina Welander
Gunnarsson
Giltig: 2016-06-21

16 Preanalytiska processer
Doknr:SR0231
Utgåva:R 1
Sida: 2 av 9

- Remissens olika komponenter består av antingen:
 - Fritextruta som tillåter max 600 tecken

Beställning av provbundna analyser/undersökningar: 19 030722-9815 Ettan, Test 1

Utvärande enhet: Klinisk patologi Kalmar

Remiss: Patologi allmän (ej hud) Cytologi allmän Hud, misstänkt melanom

Provtagningsstid*

Provet utgörs av*

Klinisk diagnos*

R8.0 04 HF06 Patologi

Anamnes*

Frageställning*

Bild

Beställarens kommentar.

Prioritet* Rutin

Antal insänt provkärtilglas*

Provtagare*

Smitta? Ange vilken

Återbesöksdatum/
Telefonkontakt

Samtycke* Ja, provgivaren samtycker till att provet får sparas för vård och behandling och därmed förenlig verksamhet

Smitta

- Fritextfält som tillåter max 100 tecken

Beställning av provbundna analyser/undersökningar: 19 030722-9815 Ettan, Test 1

Utvärande enhet: Klinisk patologi Kalmar

Remiss: Patologi allmän (ej hud) Cytologi allmän Hud, misstänkt melanom

Provtagningsstid*

Provet utgörs av*

Klinisk diagnos*

R8.0 04 HF06 Patologi

Anamnes*

Frageställning*

Bild

Beställarens kommentar.

Prioritet* Rutin

Antal insänt provkärtilglas*

Provtagare*

Smitta? Ange vilken

Återbesöksdatum/
Telefonkontakt

Samtycke* Ja, provgivaren samtycker till att provet får sparas för vård och behandling och därmed förenlig verksamhet

Smitta

Elektroniskt dokument – Utskrift gäller endast på papper med orange list – REGISTRERAD KOPIA.
Registrerad kopia placerad på Navet.

Rutin för att göra beställning till Klinisk patologi

Klinisk patologi
Hänvisning: SQ16
Författad: Jenny Björkemar
Godkänd: Christina Welander
Gunnarsson
Giltig: 2016-06-21

16 Preanalytiska processer
Doknr:SR0231
Utgåva:R 1
Sida: 3 av 9

- Möjlighet att välja bild; välj bild i rullisten och tryck på knappen **Lägg till**.
- För att byta bild tryck **Ta bort**, välj en ny bild och tryck **Lägg till**.

- Vid val av Akutsvar eller Fryssnitt är telefonnummer obligatoriskt

Elektroniskt dokument – Utskrift gäller endast på papper med orange list – REGISTRERAD KOPIA.
Registrerad kopia placerad på Navet.

Rutin för att göra beställning till Klinisk patologi

Klinisk patologi
Hänvisning: SQ16
Författad: Jenny Björkemar
Godkänd: Christina Welander
Gunnarsson
Giltig: 2016-06-21

16 Preanalytiska processer
Doknr:SR0231
Utgåva:R 1
Sida: 4 av 9

- Kryssrutor innebär att fler än ett val kan göras

- Radioknappar innebär att endast ett val kan göras

Elektroniskt dokument – Utskrift gäller endast på papper med orange list – REGISTRERAD KOPIA.
Registrerad kopia placerad på Navet.

Ritverktyget

- Ring – Ritar en ring, går att upprepa så länge inget annat ritverktyg väljs
- Streck – Ritar ett streck, går att upprepa så länge inget annat ritverktyg väljs
- Ruta – Ritar en ruta, går att upprepa så länge inget annat ritverktyg väljs
- T – Textruta för att skriva i, går att upprepa så länge inget annat ritverktyg väljs kan även placeras i en ring eller ruta
- Pil – Används för att markera något som ska tas bort, tryck på pilen och markera det som ska tas bort, tryck kryss
- Kryss – Ta bort

Nu kan man välja att antingen **spara**, **spara och skriv ut** eller **Skicka**

En sparad remiss kan sökas fram från Provtagningsunderlag och/eller Beställningsstatus.

Rutin för att göra beställning till Klinisk patologi

Klinisk patologi
Hänvisning: SQ16
Författad: Jenny Björkemar
Godkänd: Christina Welander
Gunnarsson
Giltig: 2016-06-21

16 Preanalytiska processer
Doknr:SR0231
Utgåva:R 1
Sida: 6 av 9

Skriva ut etiketter

- Tryck på Spara och skriv ut. Angivet antal etiketter skrivs ut (i detta fall 3). 1 etikett per angivet antal provkärl. Provkärlen märks.
- Provtagningsunderlag kan skrivas ut. Behövs dock ej i normalfallet. Man bockar då ur denna ruta.

- Etiketter
- Numrerade: 3 etiketter
- Onummerade: 3 etiketter
- Provtagningsunderlag

The background shows a patient record for 'Ettan' with a skin lesion on the hand. The lesion is described as '7 mm stor brunaktig förändring på höger handrygg som har funnits några år'. The patient's name is 'Ettan' and the test is 'Test 1'.

Antal provkärl

- Om antalet provkärl **stämmer** tryck OK, om inte tryck Avbryt.
- Tryck på Skicka

Elektroniskt dokument – Utskrift gäller endast på papper med orange list – REGISTRERAD KOPIA.
Registrerad kopia placerad på Navet.

- Det blev **färre** provkärl än tidigare angivet
- Ändra till rätt antal provkärl (i detta fall 2)

Beställning av provbundna analyser/undersökningar: 19 030722-9815 Ettan, Test 1

Utläsende enhet: Klinisk patologi Kalmars

Remiss: Hud (ej misstänkt melanom)

Provtagningsår: 2015-06-14 14:57

Provets sigörs av: hud

Klinisk diagnos: Semi vitia

Anamnes hud: 7 mm stor brunaktig förändring på höger handrygg som har funnits några år

Sutmärkning: Proximalt

Frågeställning: Sebomisk keratos

Bild

Beställarens kommentar:

Prioritet: Rutin

Antal insänt provkärl: 3

Provtagnare: dr Karlsson

- Tryck spara och skriv ut igen
- Ändra tidigare angivet antal (1-3) till 1-2

Spara och Skriv ut

Skriv ut

Etiketter

Numrerade, följande nummer (t ex 2,3,4 eller 1-4): 1-2

Numrerade, fortsatt numreringen från redan utskrivna serie: etiketter

Provtagningsunderlag

OK Avbryt

Beställarens kommentar:

Prioritet: Rutin

Antal insänt provkärl: 2

Provtagnare: dr Karlsson

Smitta? Ange vilken: Hepatit C

Aterbesöksdatum/ Telefonkontakt

Samtycke: Ja, provgivaren samtycker till att provet får sparas för vård och behandling och därmed förenlig verksamhet

Rutin för att göra beställning till Klinisk patologi

Klinisk patologi
Hänvisning: SQ16
Författad: Jenny Björkemar
Godkänd: Christina Welander
Gunnarsson
Giltig: 2016-06-21

16 Preanalytiska processer
Doknr:SR0231
Utgåva:R 1
Sida: 8 av 9

- Tryck Ok
- Skicka sedan remissen

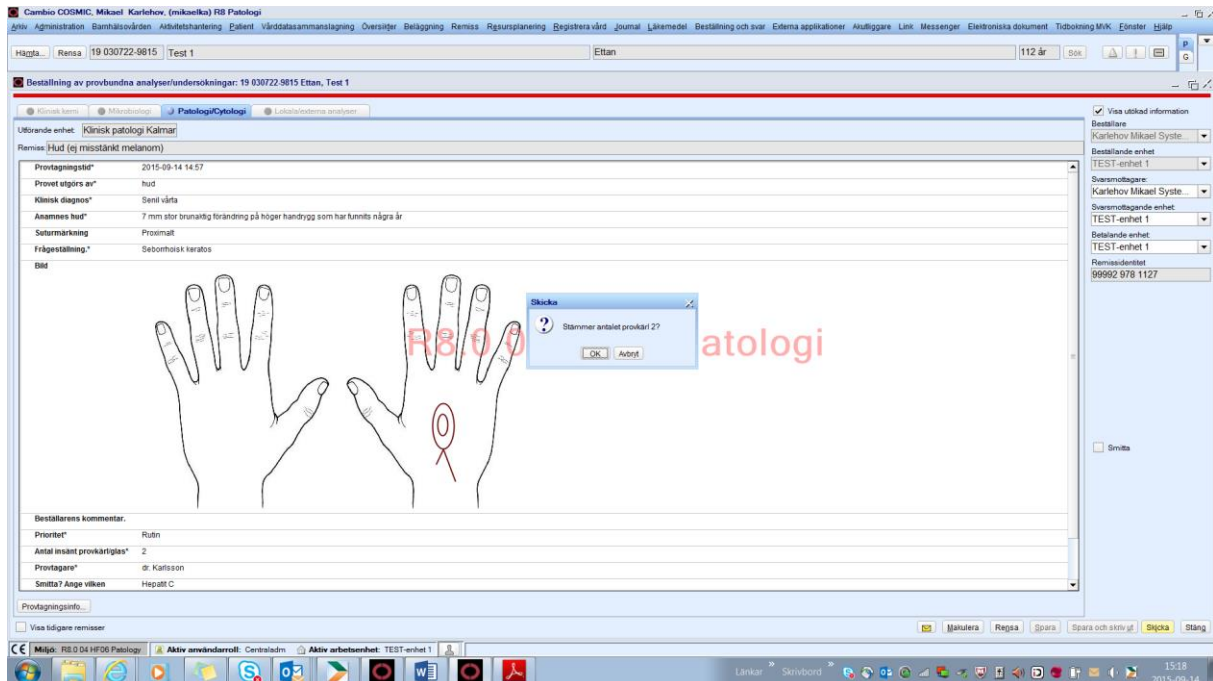

- Antalet provkärl stämmer nu, tryck OK, remissen skickas
- Det blev **fler** provkärl än tidigare angivet (i detta fall 5 istället för 4)
- Ändra tidigare angivet antal (1-4) till 1-5 (enl. bildexempel för utskrift av färre etiketter ovan)
- Skriv ut nytt provtagningsunderlag endast om det är nödvändigt.
- Tryck OK

Då etiketterna är numrerade ex. 1/5, 2/5, 3/5 o.s.v. (i detta fall, serie om 5 etiketter) så är följande **viktigt** att tänka på; om man skulle råka schabbla (etikett viks eller skrynklas, så att den inte kan användas) med någon av etiketterna, ex. etikett 3/5, så **måste** man skriva ut en hel ny serie etiketter. För om man bara skriver ut etikett 3, så kommer det att stå 3/1 på den etiketten, vilket blir missvisande, då det ju faktiskt i detta exempel handlar om 5 etiketter tillhörande 5 burkar, i en och samma remiss.

Angående sparande/skickande av icke provbundna remisser

Angående sparande/skickande av icke provbundna remisser (Cytologi punktionsmottagning, Obduktion vuxen, Obduktion foster/spädbarn och Eftergranskning/konsultation), var god se [Patologens hemsida](#), elektroniska remisser.

Beställningsstatus

- Kvittens på att provet anlänt till lab. (status 5).

Beställningsstatus

Visa vy för: Vård patient Alla patienter

Visa

Från: 2015-09-09:12:00 Beställande enhet: TEST-enhet 1
 Till: 2015-09-12:00:00 Beställare: Karlehov Mikael Systemförvaltare

Datum	Personnummer	Navn	Typ	RID	Status	Förändring	Mottagande enhet	Mottagande vårdgivare	Planerat provtagningsdatum	Provtagningsdatum	Remiss utskriften	Utskriven av
2015-09-11 11:14	19 030722-9815	ETAN Test 1 Patologi	99992 978 1110	4	2015-09-11 11:11	Klinisk patologi Kalmar			2015-09-11 11:11	2015-09-11 11:11		
2015-09-11 09:55	19 030722-9815	ETAN Test 1 Patologi	99992 978 1077	5	2015-09-11 11:11	Klinisk patologi Kalmar			2015-09-11 09:51	2015-09-11 09:51		
2015-09-11 08:56	19 030722-9815	ETAN Test 1 Patologi	99992 978 1069	5	2015-09-11 09:09	Klinisk patologi Kalmar						

4 HF06 Patologi

Beställningsstatus

Produktionsremiss	Patologiremiss	Konsultationsremiss	Lokala analyser
-1. Makulerad	-1. Beställningen är makulerad	-3. Avregistrerad	-1. Makulerad
0	0	-2. Avvisad	0. Ny
1. Beställning	0. Beställningen är osignerad	0. Sparad	1. Beställning
2.	2.	1. Obedömd	2.
3. Utskriven	1. Beställningen är signerad	2. Bedömning pågår	3. Utskriven
4.	2. Beställningen är skickad	3. Accepterad	4. Provtagnings
5. Kvittens från lab	3. Beställning accepterad	4. Pågående	5.
6. Preliminärsvår finns	4.	5.	6. Delsvar finns
7. Svar finns	5. Patient bokad	6. Delsvar	7. Alla analyser besvarade
8. Kompletterande svar finns	6. Preliminärsvår finns	7. Slutsvår	8.
		8.	
		9.	
		10. Avslutad	

- Kvittens från lab. att svaret finns i Cosmic (status 6-8).

Beställningsstatus

Visa vy för: Vård patient Alla patienter

Visa

Från: 2015-06-20:00:00 Beställande enhet: TEST-enhet 1
 Till: 2015-09-17:00:00 Beställare: (Alla)

Specialitet: (Alla) Min status: 6 Max status: 8

Datum	Personnummer	Navn	Typ	RID	Status	Förändring	Mottagande enhet	Mottagande vårdgivare	Planerat provtagningsdatum	Provtagningsdatum	Remiss utskriften	Utskriven av
2015-09-11 10:49	19 030722-9815	ETAN Test 1 Patologi	99992 978 1181	8	2015-09-11 11:11	Klinisk patologi Kalmar						
2015-09-11 08:50	19 030722-9815	ETAN Test 1 Patologi	99992 978 1051	8	2015-09-11 09:09	Klinisk patologi Kalmar			2015-09-11 08:04	2015-09-11 08:04		
2015-09-10 16:11	19 030722-9815	ETAN Test 1 Patologi	99992 978 1030	8	2015-09-11 09:09	Klinisk patologi Kalmar			2015-09-10 16:10	2015-09-10 16:10		
2015-09-10 14:55	19 030722-9815	ETAN Test 1 Patologi	99992 978 1010	8	2015-09-11 09:09	Klinisk patologi Kalmar			2015-09-10 14:54	2015-09-10 14:54		
2015-09-10 14:29	19 030722-9815	ETAN Test 1 Patologi	99992 978 1002	8	2015-09-10 16:16	Klinisk patologi Kalmar			2015-09-10 14:28	2015-09-10 14:28		

HF06 Patologi

Beställningsstatus

Produktionsremiss	Patologiremiss	Konsultationsremiss	Lokala analyser
-1. Makulerad	-1. Beställningen är makulerad	-3. Avregistrerad	-1. Makulerad
0	0	-2. Avvisad	0. Ny
1. Beställning	0. Beställningen är osignerad	0. Sparad	1. Beställning
2.	2.	1. Obedömd	2.
3. Utskriven	1. Beställningen är signerad	2. Bedömning pågår	3. Utskriven
4.	2. Beställningen är skickad	3. Accepterad	4. Provtagnings
5. Kvittens från lab	3. Beställning accepterad	4. Pågående	5.
6. Preliminärsvår finns	4.	5.	6. Delsvar finns
7. Svar finns	5. Patient bokad	6. Delsvar	7. Alla analyser besvarade
8. Kompletterande svar finns	6. Preliminärsvår finns	7. Slutsvår	8.
		8.	
		9.	
		10. Avslutad	