



Folktandvården – hälsofrämjande arbete tillsammans för god hälsa

Ann Ström Frykman, Region Kalmar län

Cecilia Madsen, Region Kalmar län



Länsgemensam ledning i samverkan

Inom socialtjänst och angränsande område hälso- och sjukvård samt skolan i Kalmar län



- 18 allmäntandvårdskliniker, 1 tandvårdsbuss
- Specialist- och sjukhustandvård i Kalmar, Oskarshamn och Västervik
- Ungefär 95 000 patienter varje år
- Cirka 96 % av länets barn och ungdomar (3-23 år) och alla 0-2-åringar
- Ungefär hälften av länets vuxna
- Utför 100% av den uppsökande verksamheten i länet
- Cirka 400 tillsvidareanställda

Kariesfria Kalmar län

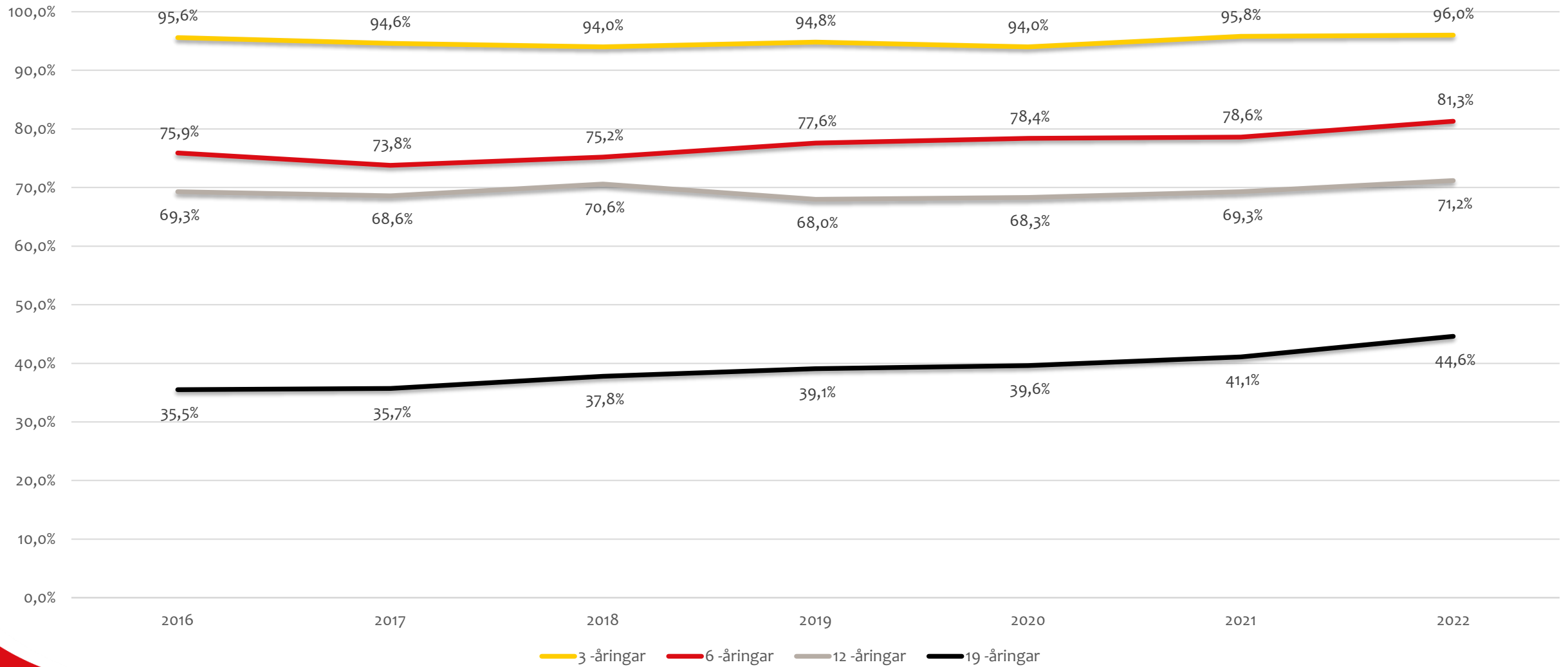

Kariesfria barn indikatoråldrar

6 åringar 2022

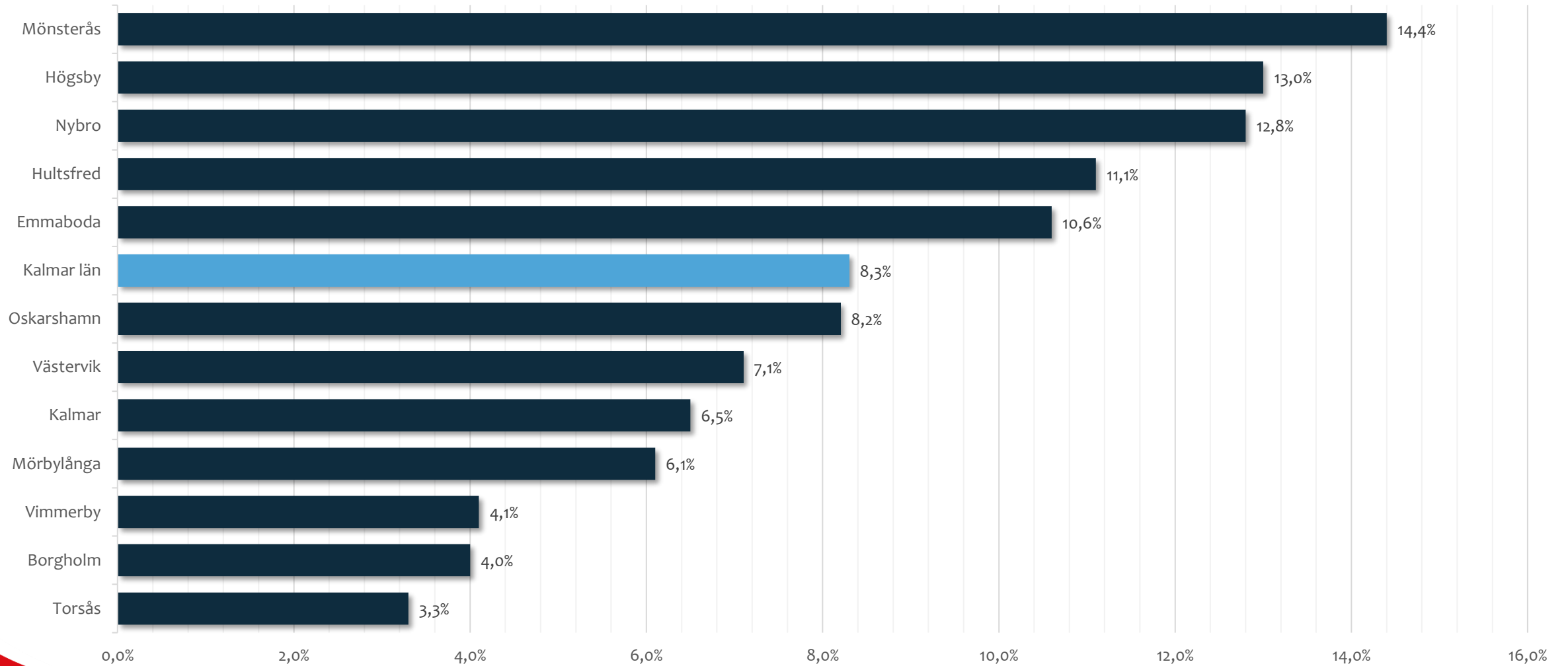

Folktandvården hela länet - kommun deft >=4

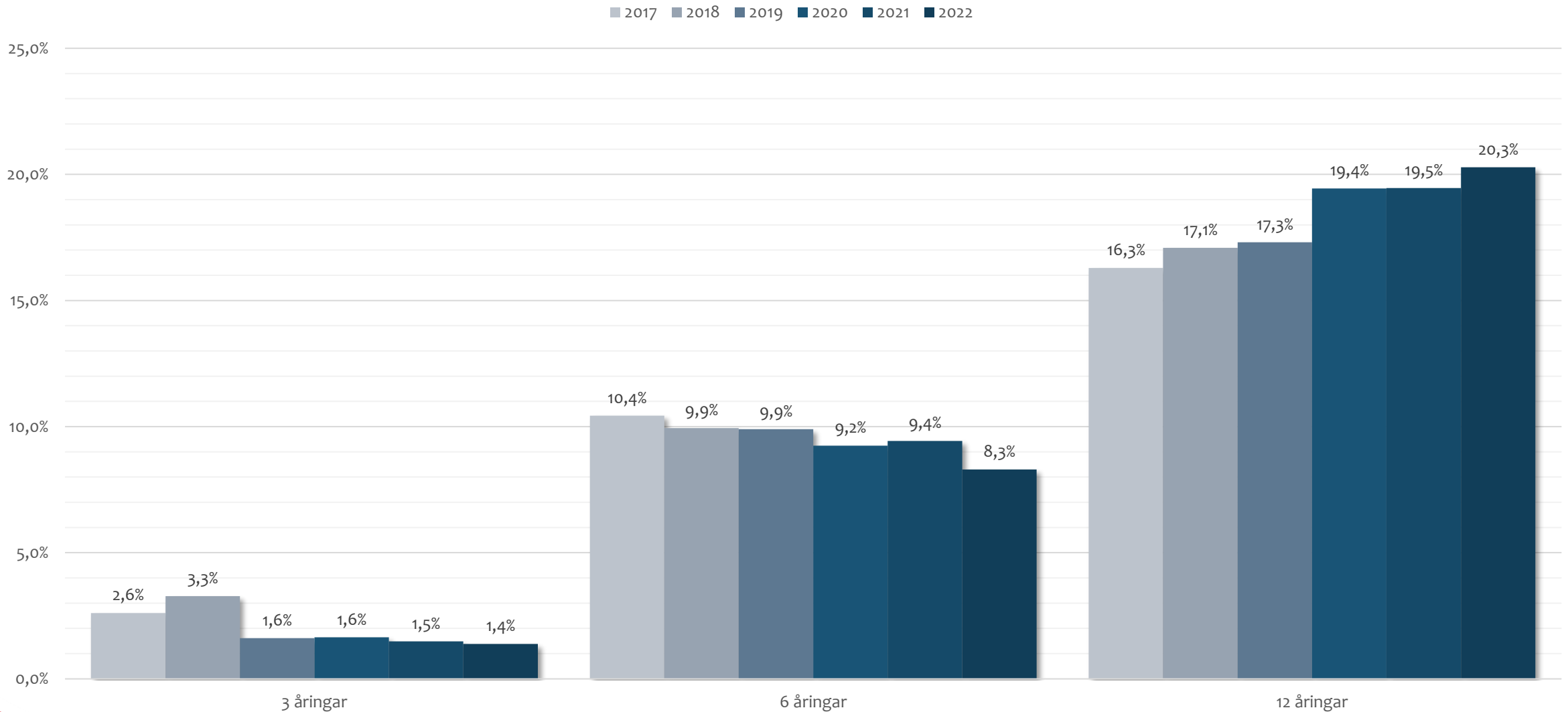

Folktandvården hela länet - utveckling deft/DFT ≥ 4



Tandborstning i Öppna förskolan



Tandborstning i förskola



Skola



Tobaksfri duo



Tobaksfri utmaning



Munvårdsutbildningar

Folkhälsoklinikens uppdrag

regionkalmar.se | 2022.01.14, Folk tandvårdens Folkhälsoklinik

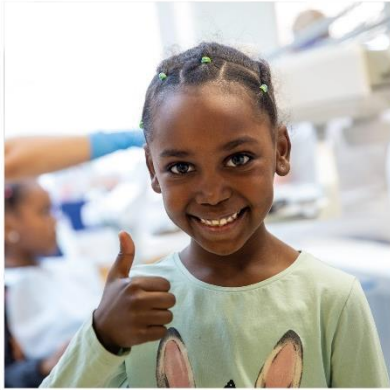
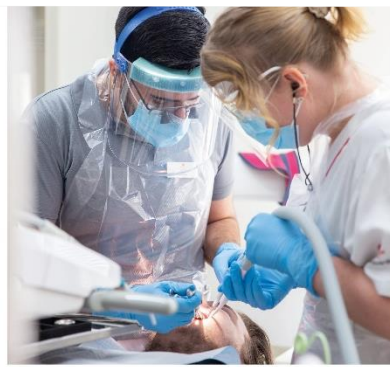
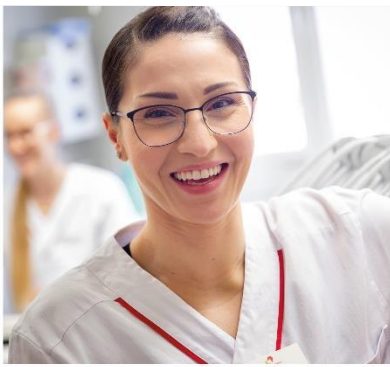

Folktandvården ska arbeta med både:

- riktade insatser till individen
- övergripande kollektiva insatser ute i kommunerna

SAMVERKAN för en **JÄMLIK HÄLSA** och **NÄRA VÅRD** står högst i fokus för att kunna skapa **GODA VANOR TILLSAMMANS**

Folktandvårdens uppdragsbeskrivning

Tack för samverkan!

