

Protokoll presidiekonferens Läns-gemensam ledning i samverkan 230210

Presidiekonferensen genomfördes i Kalmarsalens glasannex med ca 95 deltagare.

Alla bildspel finns publicerade under rubriken Presidiekonferens 10 februari 2023, på Läns-gemensam ledning i samverkans sida på [vårdgivarwebben](#).



Välkomna

Stihna Johansson-Evertsson, vice ordförande kommunförbundet samt Emmy Ahlstedt, regionråd Region Kalmar län hälsar alla, nya och gamla förtroendevalda, välkomna till dagens presidiekonferens.

Inledning

Sofia Hartz, vice ordförande i Läns-gemensam ledning och planeringsdirektör i Region Kalmar län, och Ola Karlsson, förvaltningschef barn- och utbildningsförvaltningen, Vimmerby kommun, inledde genom att ge en gemensam introduktion till Läns-gemensam ledning i samverkan. I denna introduktion gavs inblick i uppstarten av samverkan, vilka samverkansparter som ingår, dess uppbyggnad samt mål och syfte.

I anslutning till detta gav Sofia Hartz en tillbakablick från 2020 fram till idag och framtagandet av regionala styrdokument som ska ge riktning i den kommande samverkan inom Läns-gemensam ledning i samverkan under 2023–2024.

Beslut: Att godkänna det Regionala styrdokumentet 2023–2024 för Läns-gemensam ledning i samverkan i Kalmar län.

Nuläge och siktet framåt

Utvecklingsledare med flera inom samordnande grupper och samverkansområdesgrupper berättar om sina områden, med fokus på vad som har hänt under 2022 och vad man tar sikte mot under 2023. Under presidiekonferensen nämndes ett axplock av deras arbete inom Läns-gemensam ledning i samverkan. För ett mer fullskaligt perspektiv bifogas en summering till protokollet.

Samordnande grupp Barn och unga – Utvecklingsledare Margit Lindholm Johansson, Kommunförbundet i Kalmar län och Denise Göransson, Region Kalmar län berättade om hälsofrämjande och förebyggande insatser inom arbetet med familjecentraler och ungdomsmottagningar samt insatser för de mest utsatta i form av intensiv kontextuell behandling (IKB) som använd vid barn med komplexa behov samt hälsoundersökningar för placerade barn.

Samordnande grupp Psykisk hälsa – Utvecklingsledare Sofia Ludvigsson, Kommunförbundet i Kalmar län och Maria Minich Karlsson, Region Kalmar län berättade om arbetet under 2022 med vård- och insatsprogram (VIP), gemensamt kunskapsstöd för socialtjänst, skola och hälso- och sjukvård, pilotprojekt delat beslutsfattande, stöd till efterlevande vid suicid. Framåt för 2023 nämns Samsjuklighetutredningen och Spelberoende med koppling suicid.

Samordnande grupp Äldre – Utvecklingsledare Lena Vilander Hamnert, Kommunförbundet i Kalmar län och Kristin Irebring, Region Kalmar län berättar om arbete med de mest sköra äldre med fokus på



palliativ vård och demensnätverk samt hälsofrämjande insatser inom områdena preventiva hembesök och fallprevention. Samordnade gruppen kommer också att anordna en läns gemensam konferens den 9 november – ”Det blir så mycket bättre dagen”.

Samverkansområdesgrupp Brukarmedverkan – Sven-Erik Karlsson, ordförande Länsgrupp brukarmedverkan, Daniel Abrahamsson, utvecklingsledare kommunförbundet i Kalmar län och Emelie Ingvarsson, utvecklingsledare Region Kalmar län berättar om de framarbetade praktiska anvisningar för att inhämta barns kunskap, synpunkter och erfarenheter, om temadialoger som genomförts samt att Invånaren från intressebanken har bidragit till 30 olika uppdrag under 2022. Under 2023 tas sikte mot ytterligare temadialoger, finna nya metoder för att nå underrepresenterade grupper samt att stödja implementering av den nationella anhörigstrategin.

Samverkansområdesgrupp Folkhälsa - Anna Wägbring, Torsås kommun och Linn Hellqvist, Region Kalmar län berättar om arbetet inom ramen för det Suicidpreventiva handlingsprogrammet som beslutas inom läns gemensam ledning. Under 2022 har man genomfört utbildningar till medarbetare inom ramen för Mental Health First Aid (MHFA) och genomförde en Suicidpreventiv konferens i Oskarshamn. Under 2023 och framåt kommer man erbjuda instruktörsutbildningar inom Youth Aware of Mental Health (YAM) till länets kommuner, fokus läggs på utbildningen Psyk-E Bas samt att se över möjligheten att skapa samtalsgrupper för äldre män.

Samverkansområdesgrupp Habilitering och rehabilitering – Helene Wendell, Region Kalmar län, berättar om *Framtidens habilitering och rehabilitering är Nära* som startade som ett uppstartsprojekt för att kartlägga problembilden för invånare och medarbetare inom verksamhetsfältet där länets fysioterapeuter och arbetsterapeuter arbetar. Nu har projektet mynnat ut i förbättringsområden: Identifiera behov tidigt, Samordnad planering utefter behov, Förutsättningar och arbetssätt för teamarbete. Möjlighet finns att följa arbetet via podcasten *En livsviktig podd* på [e-Health Arena](#) eller där poddar finns.

Samverkansområdesgrupp informationsöverföring - Helene Wendell, Region Kalmar län, berättar om arbetet med att säkerställa att rätt information kan delas mellan kommuner och region. Detta är viktigt utifrån patientsäkerhetsperspektiv och för att skapa trygghet för invånaren. Under 2022 har Oskarshamn påbörjat implementeringen av utökad behörighet inom regionens journalsystem Cosmic och under 2023 kommer även Hultsfred och Vimmerby att göra detsamma.

Förebyggande tidiga insatser och jämlik hälsa

Anna Balkfors, senior konsult Ramboll, med drygt 20 års erfarenhet av området förebyggande insatser och jämlik hälsa inom såväl kommun, region som inom statliga utredningar samt är doktorand på Malmö universitet inom forskning kring sociala investeringar och jämlik hälsa. Hon berättar om området utifrån ett större perspektiv och gör paralleller till sina erfarenheter från arbetet inom [Malmökommissionen](#) om varför Läns gemensam ledning i samverkan är en klok arena för att främja god och jämlik hälsa i Kalmar län.

Ojämlig hälsa beror till stor del på strukturella bestämningsfaktorer för hälsa och vardagslivets villkor och detta är orsaken till en stor del av den

Figur 4: Hälsans sociala bestämningsfaktorer

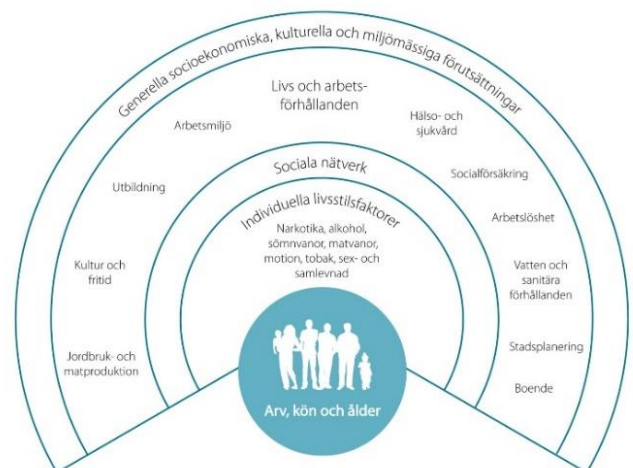

Källa: Dahlgren och Whitehead 1991



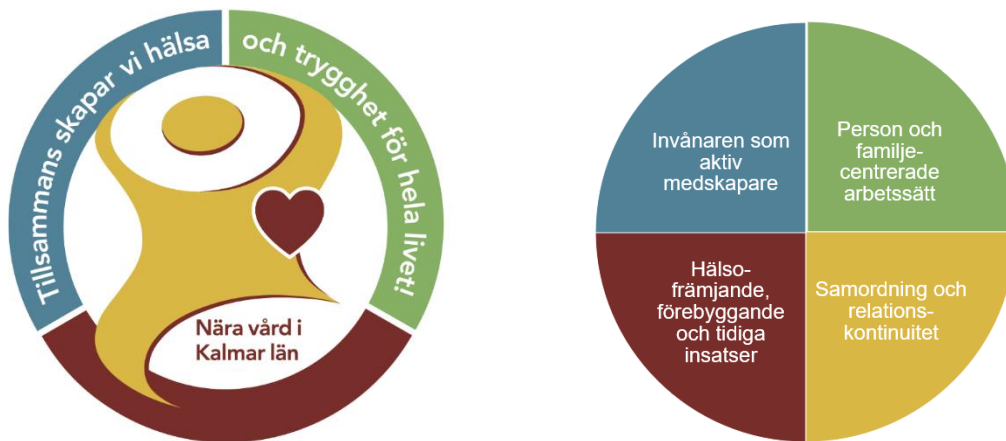

Sofia Hartz, planeringsdirektör, Region Kalmar län och vice ordförande i Läns gemensam ledning i samverkan, fortsätter eftermiddagen med att ge en bild av uppföljning och analys inom Nära vård. Det är här viktigt att få en bild av hur länets invånare mår och inom vilka områden vi har dem med högst ohälsa, detta för att kunna prioritera våra insatser rätt och i det längre perspektivet skapa mer jämlik hälsa i vårt län. I det fortsatta arbetet behöver länet också lägga ökat fokus på dem med komplexa behov och tidigt ge samordnat stöd för att skapa trygghet och ökat välbefinnande för den enskilde.

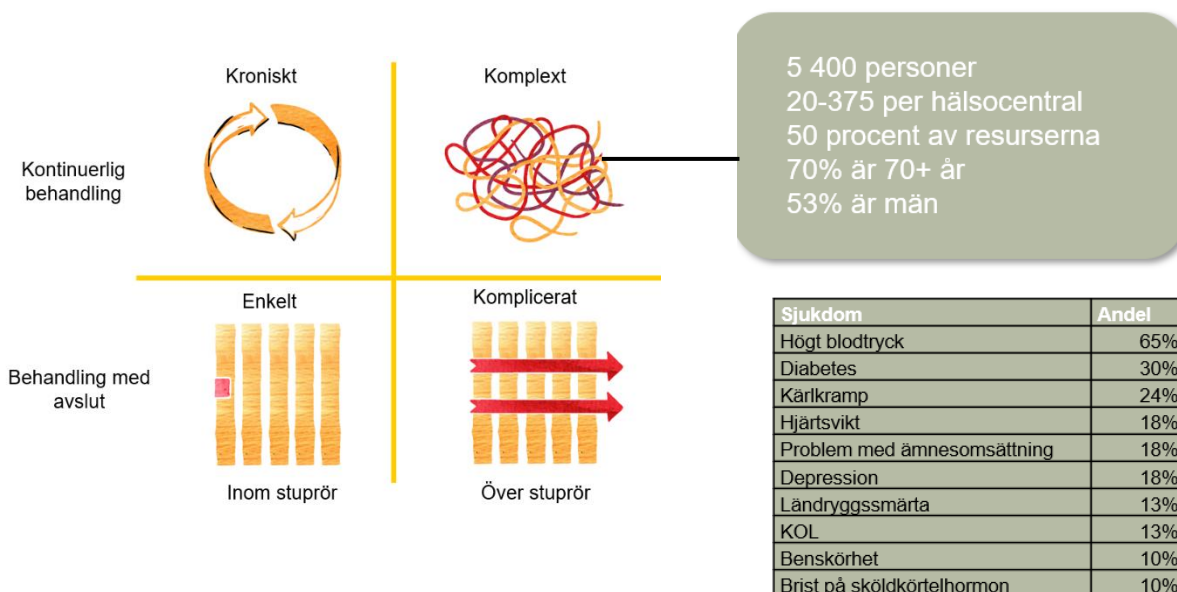

Eftermiddagen fortsätter med två föredrag där åhörarna lyssnar till regionala exempel på pågående omställningar till Nära vård.

Omställning pågår - Susanne Klingstedt, verksamhetschef i Oskarshamns kommun, Anneli Wahlin, Hälso- och sjukvårdschef i Västervik kommun, och Stefan Bragsjö, basenhetschef i Region Kalmar län berättar om det pågående arbetet inom *Oskar* och *Äster* där man i samverkan



mellan invånare, kommun och region kartlägger nuläge och identifierar de skav/felkopplingar som kan ske under en individs resa genom vården. Denna kartläggning ligger till grund för kommande gemensamma förbättringsarbeten inom omställningen till en mer Nära vård.

Tidig rehab - Frida Jonsson, fysioterapeut Nybro kommun och Emma Fermskog, arbetsterapeut Nybro kommun berättar om "Tidiga rehab", ett projekt som startade 2021. Arbetet innebär att rehabiliteringspersonal kopplas in då behov uppmärksammas hos en individ av exempelvis biståndshandläggare. Personen kan ha önskat ett larm, haft ett fall i hemmet mm. Då erbjuds ett kostnadsfritt hembesök där intervju och tester genomförs för att kunna erbjuda enkla och tidiga rehabinsatser som ger stor effekt på personens hälsa, hens upplevda trygghet och ger hemkommunen ekonomiska vinster på sikt. Vid tidiga insatser, till exempel i form av träning, kan andra insatser på sikt tas bort eller skjutas på framtiden.

Avslutande reflektioner

Presidiekonferens avslutas med reflektioner från Lisbeth löpare Johansson som ser att länet har en bra ansats i omställningsarbetet till en mer Nära vård. Ola Karlsson och Sofia Hartz summerar med att dagens presidiekonferens har gett känslan av nystart där vi samlat fått en gemensam bild och plattform att stå på inför kommande samverkan. Vi behöver alla lyfta blicken och se individen i stället för våra separata organisationer.

Emmy Ahlstedt, regionråd Region Kalmar län rundar av dagens presidiekonferens med att tacka för dagens presidiekonferens som gett större kunskap i tidiga och förebyggande insatser och vikten av att göra detta tillsammans för att lyckas.



Deltagarlista

| | |
|----------------------------|-------------------|
| Rune Jansson | Invånarmedverkan |
| Lars-Erik Karlsson | Invånarmedverkan |
| Johanna fors | Torsås kommun |
| Pernilla Gustafsson | Torsås kommun |
| Maria Hultenius | Torsås kommun |
| Björn Petersson | Torsås kommun |
| Janita Kirschberg | Torsås kommun |
| Melker Lyth | Torsås kommun |
| Michael Börjesson | Emmaboda kommun |
| Lennart Werner | Emmaboda kommun |
| Emma Åhlander Hansson | Emmaboda kommun |
| Frida Larsson | Emmaboda kommun |
| Stefan Nyström | Emmaboda kommun |
| Per Adolfsson | Emmaboda kommun |
| Gudrun Johnsson | Nybro kommun |
| Jimmy Rudelius | Nybro kommun |
| Lars-Gunnar Hellström | Nybro kommun |
| Ann Hammenholt | Nybro kommun |
| Adam Palm | Nybro kommun |
| Isabell Lindalen | Nybro kommun |
| Bodil Johansson | Nybro kommun |
| Liza Holmkvarn | Nybro kommun |
| Mats Linde | Kalmar kommun |
| Mattias Ask | Kalmar kommun |
| Camilla Freedeke | Kalmar kommun |
| Roger Holmberg | Kalmar kommun |
| Richard Diechmann | Kalmar kommun |
| Lasse Johansson | Kalmar kommun |
| Karin Berggren | Mörbylånga kommun |
| Ann-Katrin Ståhl | Mörbylånga kommun |
| Anna-Karin Almswik | Mörbylånga kommun |
| Eva Folkesdotter Paradis | Mörbylånga kommun |
| Roland Hybelius | Borgholm kommun |
| Jeanette Sandström | Borgholm kommun |
| Joel Schafer | Borgholm kommun |
| Tomas Zander | Borgholm kommun |
| Magnus Sjöstedt | Mönsterås kommun |
| Madeleine Rosenqvist | Mönsterås kommun |
| Håkan Spärlin | Mönsterås kommun |
| Susann Winst | Högsby kommun |
| Stihna Johansson-Evertsson | Högsby kommun |
| Diana Bergeskans | Högsby kommun |
| Lotta Lindgren | Oskarshamn kommun |
| Cecilia Wahlström | Oskarshamn kommun |
| Anton Sejnehed | Oskarshamn kommun |
| Charlotte Sternell | Oskarshamn kommun |
| Stefan Pettersson | Oskarshamn kommun |



| | |
|---------------------|------------------------------|
| Rolf Lindström | Oskarshamn kommun |
| Anita Hultgren | Oskarshamn kommun |
| Martin Snickars | Hultsfred kommun |
| Magnus Hultman | Hultsfred kommun |
| Elisabeth Löfkvist | Hultsfred kommun |
| Per-Inge Pettersson | Hultsfred kommun |
| Conny Daag | Hultsfred kommun |
| Mikael Lång | Hultsfred kommun |
| Jonny Bengtsson | Hultsfred kommun |
| Ola Karlsson | Vimmerby kommun |
| Anette Nilsson | Vimmerby kommun |
| Eva Berglund | Vimmerby kommun |
| Lars Sandberg | Vimmerby kommun |
| Anders Björlin | Västervik kommun |
| Joakim Nyman | Västervik kommun |
| Maud Ärlebrant | Västervik kommun |
| Marianne Hennel | Västervik kommun |
| Maud Lindqvist | Västervik kommun |
| Sofia Hartz | Region Kalmar län |
| Johan Rosenqvist | Region Kalmar län |
| Mats Petersson | Region Kalmar län |
| Niklas Föghner | Region Kalmar län |
| Magnus Persson | Region Kalmar län |
| Per-Olof Fahlström | Kommunförbundet i Kalmar län |
| Anna Thore | Kommunförbundet i Kalmar län |
| Stefan Ragebro | Kalmarsunds gymnasieförbund |
| Johan Engdahl | Kommunförbundet i Kalmar län |
| Emmy Ahlstedt | Region Kalmar län |
| Jimmy Loord | Region Kalmar län |
| Mattias Adolfson | Region Kalmar län |
| Lena Granath | Region Kalmar län |

Övriga deltagare

| | |
|---------------------------|------------------------------|
| Kristin Irebring | Region Kalmar län |
| Lena vilander | Kommunförbundet i Kalmar län |
| Denise Göransson | Region Kalmar län |
| Margit Lindholm Johansson | Kommunförbundet i Kalmar län |
| Sofia Ludvigsson | Kommunförbundet i Kalmar län |
| Maria Minich Karlsson | Region Kalmar län |
| Kristina Dahlberg | Kommunförbundet i Kalmar län |
| Marie Ragnarsson | Region Kalmar län |
| Daniel Abrahamsson | Kommunförbundet i Kalmar län |
| Emelie Ingvarsson | Region Kalmar län |
| Dan Webster | Region Kalmar län |
| Emma Rydh | Region Kalmar län |
| Linn Hellqvist | Region Kalmar län |
| Anna Wägbring | Torsås kommun |
| Helene Wendell | Region Kalmar län |



